

GRUPPO STORICO ARCHEOLOGICO DELLA VAL D'ENZA

Il *Gruppo Storico Archeologico della Val d'Enza*, costituitosi agli inizi degli anni Settanta con il nome di *Gruppo Archeologico Santilariense* ha proseguito negli anni la sua evoluzione unendo alcune realtà presenti nel territorio, dando vita nel 2006 al *Gruppo Storico Archeologico della Val d'Enza*.

Si è costituita una realtà forte per affrontare le problematiche legate al patrimonio, facilitare e diffondere lo scambio con soci di altri Gruppi, sia a livello di attività pratica che per quanto riguarda le attività culturali come conferenze, visite a mostre e musei. Ogni realtà territoriale mantiene comunque l'autonomia organizzativa, l'indirizzo e la vocazione che ha creato i presupposti per la nascita dell'Associazione a livello locale. Il *Gruppo Storico Archeologico della Val d'Enza* opera per lo studio, la salvaguardia e la valorizzazione del patrimonio storico-archeologico del nostro territorio.

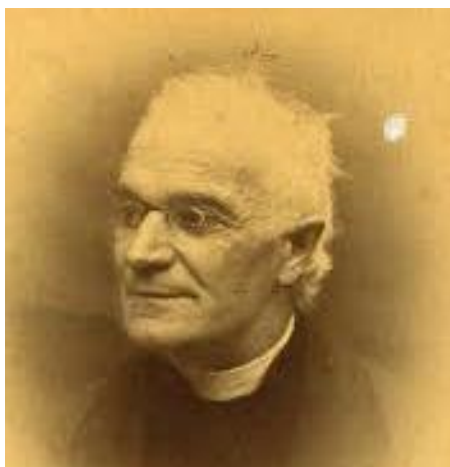

Gaetano Chierici (1819- 1886)

Le nostre sedi

Sant'Ilario d'Enza (RE)
Centro Culturale Mavarta, via Piave 2

apertura: giovedì, ore 21 - 22

per informazioni

archeovaldenza@yahoo.it

Montecchio Emilia (RE)
Castello

apertura: lunedì, ore 21 - 22

per informazioni

renzo.tagliavini@gmail.com

Sorbolo Mezzani (Pr)
Piazza Libertà 1 - ex Municipio

apertura: venerdì, ore 21 - 22

per informazioni

Claudio Canepari

claudiocanepari@alice.it

Giuliano Pregnolato

pregnolotogiuliano@libero.it

la nostra mail

archeovaldenza@yahoo.it



In collaborazione con il

Comune di Sant'Ilario d'Enza (RE)

con il patrocinio del

Comune di Montecchio Emilia (RE)

in collaborazione con il

Comune di Sorbolo Mezzani (PR)

**Gruppo Storico Archeologico
della Val d'Enza**

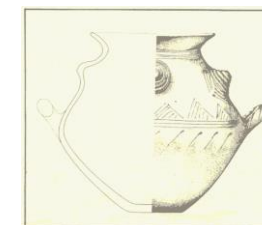

MAVARTA STORIA
incontri storico - archeologici

febbraio – aprile 2019

venerdì 15 febbraio, ore 21

Arianna Arisi

Caravaggio fra arte e scienza

Sala civica Clivio, via Gruppini 4
Sorbolo (Pr)

giovedì 21 febbraio, ore 21

Sonia Lo Giudice

Sicilia: la Magna Via

a piedi da mare a mare

Centro culturale Mavarta, via Piave 2
Sant'Ilario d'Enza (RE)

giovedì 28 febbraio, ore 21

Roberto Macellari

Musei Civici (RE)

Gaetano Chierici

“prete e preistorico”

a duecento anni dalla nascita

Centro culturale Mavarta, via Piave 2
Sant'Ilario d'Enza (RE)

lunedì 4 marzo, ore 21

gli approfondimenti dei nostri soci

Roberto Grossi

Fetonte, mito padano

Casa Cavezzi, via Timavo
Montecchio Emilia (RE)

giovedì 14 marzo, ore 21

Caterina Ferrari

Giorgio De Chirico e

Alberto Savinio.

Il genio a confronto

tra emblemi e mondo antico

Centro culturale Mavarta, via Piave 2
Sant'Ilario d'Enza (RE)

lunedì 18 marzo, ore 21

gli approfondimenti dei nostri soci

Roberto Grossi

Litana Silva

Casa Cavezzi, via Timavo
Montecchio Emilia (RE)

giovedì 21 marzo, ore 21

Carlotta Cornini

Gerardo Bianchi:

la sua immagine nell'arte

Centro culturale Mavarta, via Piave 2
Sant'Ilario d'Enza (RE)

martedì 26 marzo, ore 15

in collaborazione con Università Età Libera

Sonia Lo Giudice

Un viaggio in Sardegna

Centro culturale Mavarta, via Piave 2
Sant'Ilario d'Enza (RE)

giovedì 28 marzo, ore 21

i viaggi dei nostri soci

Enrico Inoretti e Tiziana Fornaciari

Giappone, i giardini del paradiso

Perù, i colori della festa

Centro culturale Mavarta, via Piave 2
Sant'Ilario d'Enza (RE)

sabato 30 marzo, ore 14,30

Gaetano Chierici

e gli Etruschi di S. Ilario

visita guidata al parco Lituus

e al laboratorio Mavarta

Sant'Ilario d'Enza (RE)

*prenotazione obbligatoria entro
il 28 marzo al nr. 347 5299551*

venerdì 5 aprile, ore 21

Maria Teresa Pellicioni

Ministero dei Beni culturali di Bologna

Edilizia, approvvigionamento

e produzione dei materiali da

costruzione in Aemilia romana,

spunti dai bolli dei laterizi.

Sala civica Clivio, via Gruppini 4
Sorbolo (Pr)

